



**Associação Brasileira  
de Recursos Hídricos**

## **VISITA NA BARRAGEM DE CONTROLE DE ENCHENTE DE ITUPORANGA E SISTEMA DE ALERTA DE RIO DO SUL**

**Contato na Defesa Civil Estadual: Frederico de Moraes Rudorff**

**E-mail:** frederico@sdsc.sc.gov.br

**Telefone:** (48) 3664-7054 / (48) 99106-5935

**Público Alvo:** Participantes do XII Simpósio Brasileiro de Recursos Hídricos

**Número de Visitantes:** 30 pessoas

**Data da Visita:** 01 de Dezembro de 2017

**Trajetos:** Centro Sul – Barragem Ituporanga – Rio do Sul – Centro Sul

**Distância:** 190 km

**Tempo estimado de deslocamento:** 3 h 30 min Ida – 3 h 30 min Volta

### **PROGRAMAÇÃO PROPOSTA**

<b>Intervalo de Tempo</b>		<b>Duração</b>	<b>Proposta de Roteiro</b>
08:00	10:30	2 horas 30 min	Deslocamento Centro Sul até Barragem de Ituporanga
10:30	11:30	1 hora	Visita na Barragem de Contenção de Enchente de Ituporanga
11:30	12:30	30 min	Deslocamento até Ituporanga
12:00	13:00	1 hora	Almoço em Ituporanga
13:00	13:30	30 min	Deslocamento Ituporanga até Rio do Sul
14:00	16:00	2 horas	Visita no Centro Regional da Defesa Civil de Rio do Sul Recepção do Visitantes Apresentação de Vídeo Visita nas instalações
16:00	20:00	4 horas	Deslocamento de Rio do Sul até Centro Sul

**Descrição da Visita**

Em Santa Catarina a Defesa Civil Estadual é criada em 1973, pelo ex-governador Colombo Machado Salles, sendo esta vinculada ao Gabinete da Casa Civil, com afinidade direta ao Governador do Estado (Lei Nº 4.841/1973). Em 2011, com a Lei Complementar nº 534, de 20/05/2011, a instituição passou de Departamento Estadual de Defesa Civil - DEDC, vinculado a Secretaria Executiva da Justiça e Cidadania e a Secretaria de Estado da Segurança Pública e Defesa do Cidadão, para Secretaria de Estado da Defesa Civil.

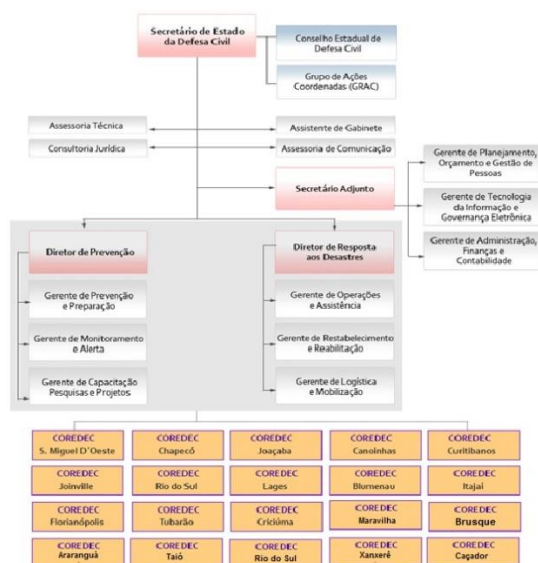

**Estrutura da Secretaria de Estado da Defesa Civil**

Será realizada a visita da Barragem de Contenção de Enchente de Ituporanga e a Coordenadoria Regional de Rio do Sul da Secretaria de Estado da Defesa Civil.



**Barragem de Contenção de Enchente de Ituporanga**