



ABRHidro

Associação Brasileira de Recursos Hídricos



GESTÃO DO PISF E SEGURANÇA HÍDRICA DE SISTEMAS URBANOS DE ÁGUA DO NE

Joana Darc Freire de Medeiros
UFRN



- Precisamos da água do PISF?
- Segurança hídrica dos sistemas urbanos de água.
- E a Gestão do PISF?
 - ✓ União
 - ✓ Estado - RN



Situação normal

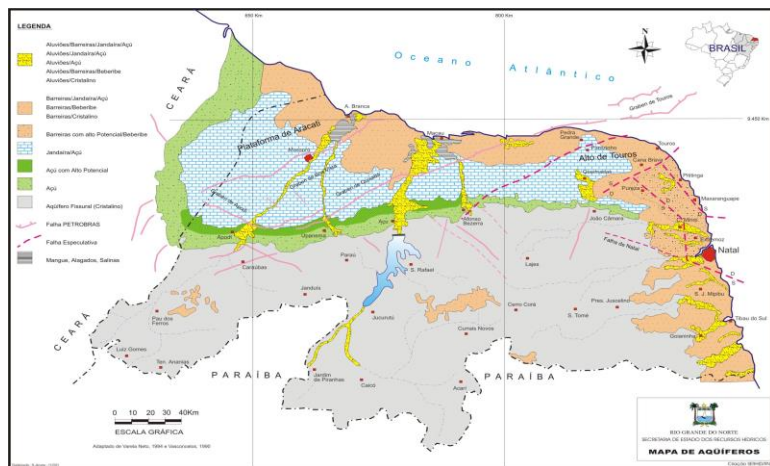
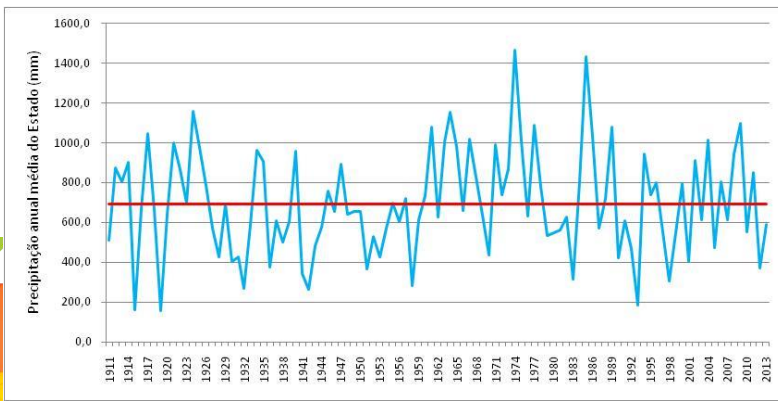
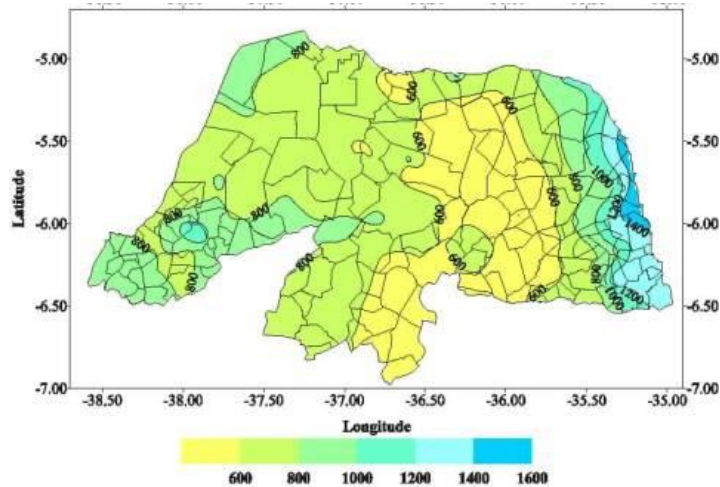
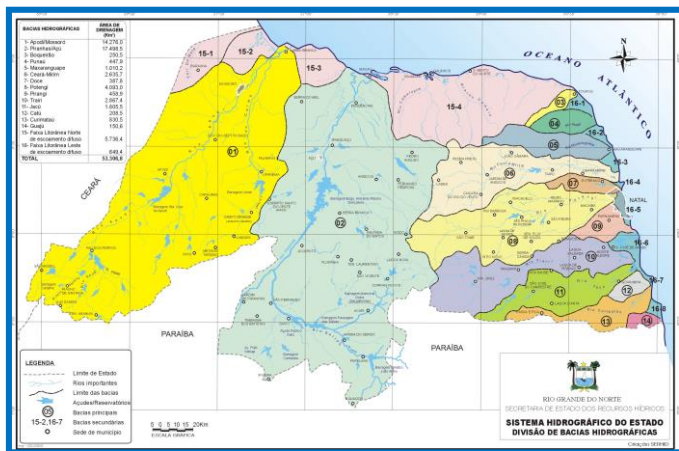

Seca de 2012 .. 2017



Análise das Chuvas Acumuladas (Quantis) - Ano: 2012

Período: 01/01/2012 a 31/12/2012

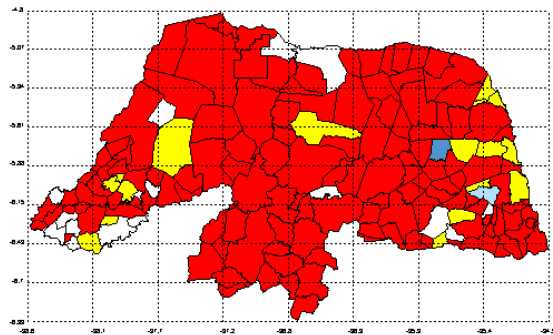

Legendas:

- | | |
|-------------------------------|----------------------------------|
| ■ Muito Seco (133 municípios) | ■ Chuvoso (1 municípios) |
| ■ Seco (16 municípios) | ■ Muito Chuvoso (0 municípios) |
| ■ Normal (1 municípios) | ■ Sem Informação (18 municípios) |

Fonte: EMPARN

Análise das Chuvas Acumuladas (Quantis) - Ano: 2013

Período: 01/01/2013 a 31/12/2013

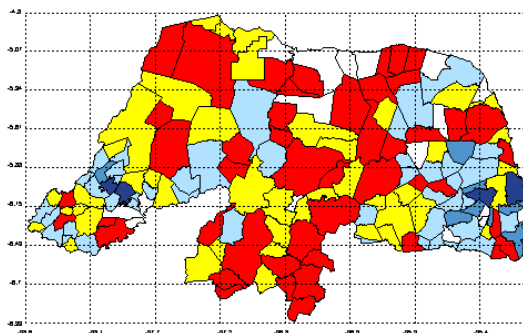

Legendas:

- | | |
|------------------------------|----------------------------------|
| ■ Muito Seco (47 municípios) | ■ Chuvoso (9 municípios) |
| ■ Seco (44 municípios) | ■ Muito Chuvoso (5 municípios) |
| ■ Normal (44 municípios) | ■ Sem Informação (18 municípios) |

Fonte: E3

Análise das Chuvas Acumuladas (Quantis) - Ano: 2014

Período: 01/01/2014 a 31/12/2014

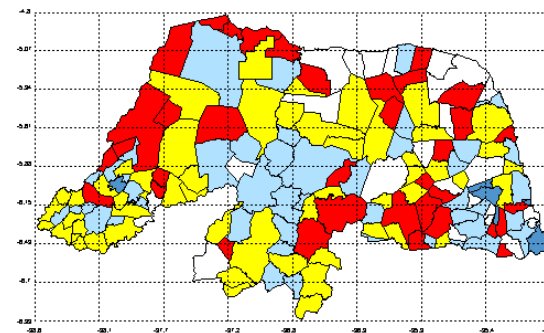

Legendas:

- | | |
|------------------------------|----------------------------------|
| ■ Muito Seco (36 municípios) | ■ Chuvoso (6 municípios) |
| ■ Seco (55 municípios) | ■ Muito Chuvoso (0 municípios) |
| ■ Normal (46 municípios) | ■ Sem Informação (24 municípios) |

Fonte: EMPARN

Análise das Chuvas Acumuladas (Quantis) - Ano: 2015

Período: 01/01/2015 a 31/12/2015

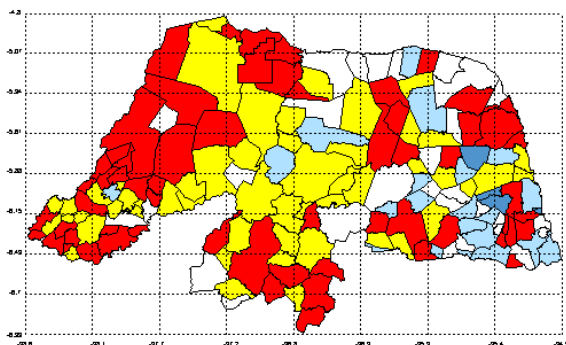

Legendas:

- | | |
|------------------------------|----------------------------------|
| ■ Muito Seco (61 municípios) | ■ Chuvoso (4 municípios) |
| ■ Seco (52 municípios) | ■ Muito Chuvoso (0 municípios) |
| ■ Normal (21 municípios) | ■ Sem Informação (29 municípios) |

Fonte: EMPARN

Análise das Chuvas Acumuladas (Quantis) - Ano: 2016

Período: 01/01/2016 a 31/12/2016

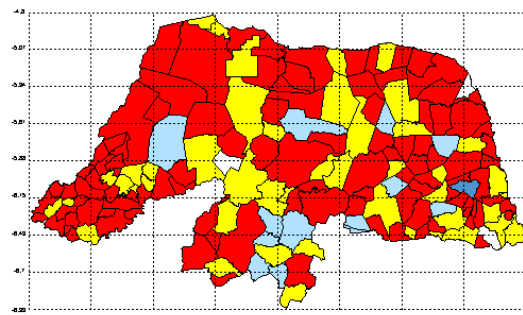

Legendas:

- | | |
|-------------------------------|---------------------------------|
| ■ Muito Seco (105 municípios) | ■ Chuvoso (1 municípios) |
| ■ Seco (46 municípios) | ■ Muito Chuvoso (0 municípios) |
| ■ Normal (13 municípios) | ■ Sem Informação (3 municípios) |

Fonte: EMPARN

Análise das Chuvas Acumuladas (Quantis) - Ano: 2017

Período: 01/01/2017 a 26/05/2017

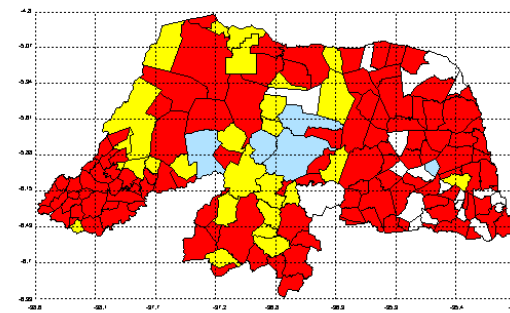

Legendas:

- | | |
|-------------------------------|----------------------------------|
| ■ Muito Seco (116 municípios) | ■ Chuvoso (0 municípios) |
| ■ Seco (27 municípios) | ■ Muito Chuvoso (0 municípios) |
| ■ Normal (5 municípios) | ■ Sem Informação (19 municípios) |

Fonte: EMPARN

Seca de 2012 ... 2017

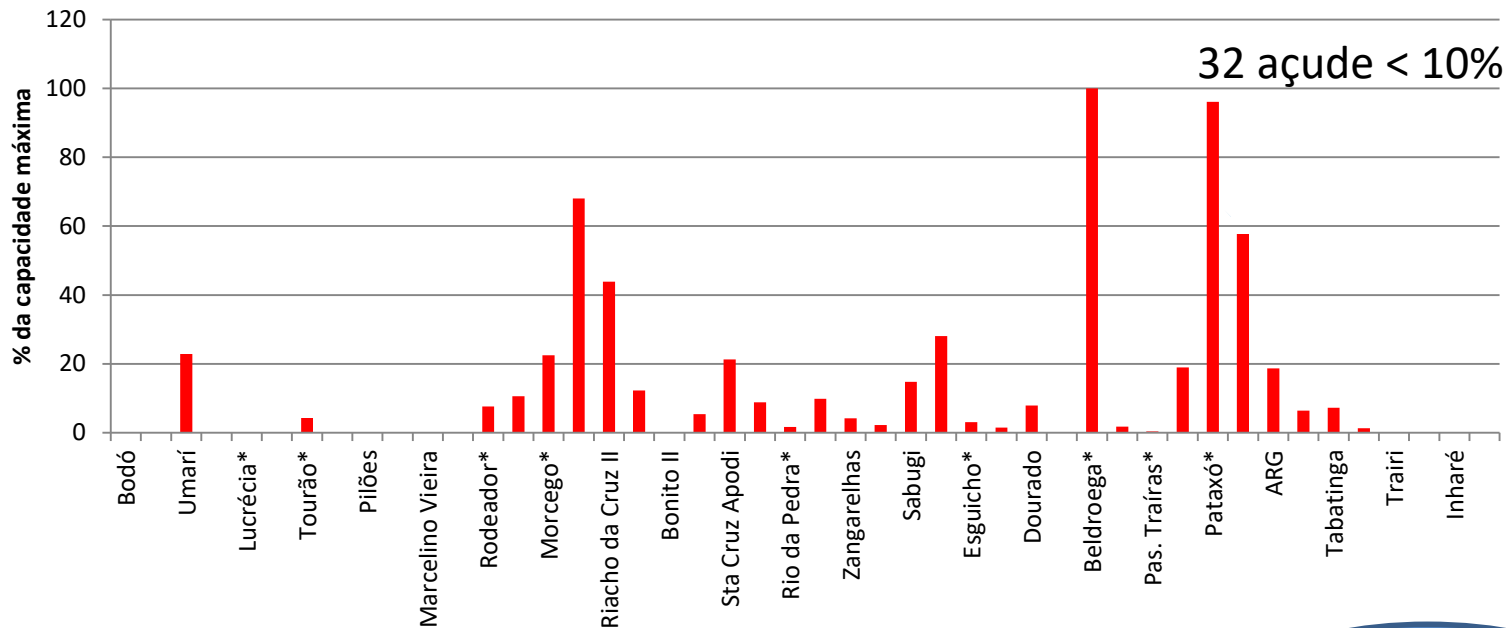

26/06/2018

16 praticamente secos < 10%

ARG – 28,94%

2017

Seca de 2012 ... 2017

SITUAÇÃO DO ABASTECIMENTO DE ÁGUA NAS ZONAS URBANAS DOS MUNICÍPIOS DO RIO GRANDE DO NORTE EM SETEMBRO/2016.

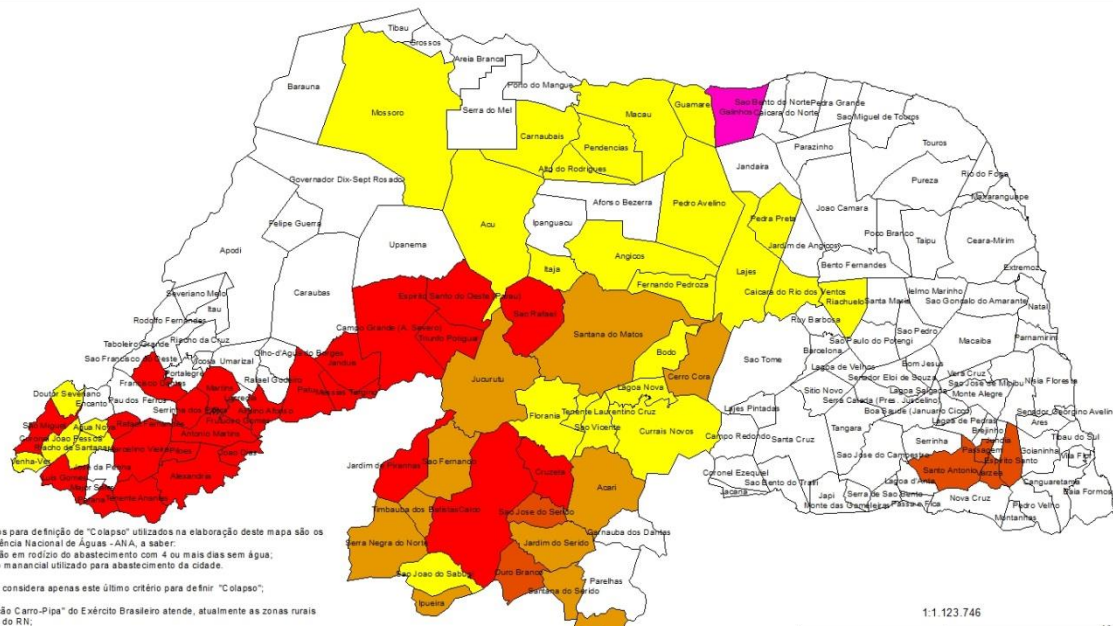

OBS. 1: Os critérios para definição de "Colapso" utilizados na elaboração deste mapa são os propostos pela Agência Nacional de Águas - ANA, a saber:
1. Cidades que estão em rodízio do abastecimento com 4 ou mais dias sem água;
2. Esgotamento do manancial utilizado para abastecimento da cidade.

OBS. 2: A CAERN considera apenas este último critério para definir "Colapso".

OBS. 3: A "Operação Carro-Pipa" do Exército Brasileiro atende, atualmente as zonas rurais de 122 municípios do RN;

OBS. 4: O Município de Mossoró entrou no cenário de alerta de "Colapso em Fev/17" em razão da observação do rebaixamento do nível do Reservatório Armandinho Ribeiro Gonçalves - de onde é captada a água aduzida pela Adutora Jerônimo Rosado, que abastece 50% da cidade - embora o esvaziamento (volume morto) deste reservatório esteja previsto para junho/17, segundo simulação da ANA.

- 25 M municípios atualmente em colapso (Setembro/2016) - Pop. urb. atingida: 155.341 hab
- 06 M municípios que entrarão em colapso em Out/2016 - Pop. urb. atingida: 30.138 hab
- 11 Municípios que entrarão em colapso em Dez/16 - Pop. urb. atingida: 53.792 hab
- 27 M municípios que entrarão em colapso em Fev/2017 - Pop. urb. atingida: 275.000 hab
- Demais Municípios do RN
- Município de Galinhos em Colapso em razão da má qualidade da água - Pop. urb. atingida: 1.001 hab

1:123.746
0 55 110 Km

**COMITÊ DE ACOMPANHAMENTO DOS EFEITOS DA SECA: SEMARH, IGAR E CAERN.**
Mapa da Situação do Abastecimento de Água nas zonas urbanas dos Municípios do RN em Setembro de 2016.
Fonte: SEMARH, CAERN, SAAE, Defesa Civil e IBGE (Censo Demográfico 2010). Sistema de Coordenadas Geográficas, Datum SIRGAS 2000.
Elaboração: Thaise Sales Alcantara - Bolsista FAPERN/IGAR
Data: Setembro/2016.

25 municípios em colapso

Seca de 2012 ... 2017



Cidades por Estado que têm dificuldade com a seca

UF	Cidades
Pernambuco	151
Bahia	53
Rio Grande do Norte	32
Paraíba	31
Alagoas	30
Sergipe	7
Ceará	6
Piauí	4
Maranhão	0
Total	314

FONTES: Companhias de saneamento estaduais

Seca no Nordeste

Mais de 300 cidades enfrentam rodízio ou colapso no abastecimento de água no Nordeste

Carlos Madeiro
Do UOL, em Maceió 01/05/2013 | 06h00

Compartilhe 34 429 Imprimir Comunicar erro



noticias.uol.com.br/cotidiano/ultimas-noticias/2013/05/01/mais-de-300-cidades-no-nordeste.verdesmares.com.br/cadernos/cidade/25-municipios-em-risco-de-colapso-1.3871

25 municípios em risco de colapso

28 Out ZOEIRA
10h39 Cearense Edmilson Filho fala do orgulho de ser nordestino e é criticado em rede social

0 Tweet 0 +1 1

Itaitinga, Guaramiranga e Pacatuba, escaparam até agora de decretar situação de emergência devido à pior seca dos últimos 50 anos no Nordeste. Os outros 178 estão na dependência de ajuda estadual e federal. Ou seja, 96,7% de todo o território cearense foi afetado de forma brutal pela falta de chuvas, com decreto de situação de emergência por seca publicado no Diário Oficial do Estado.

E a situação tende a piorar, alerta a Associação dos Prefeitos do Estado do Ceará (Aprece). Segundo a entidade, 25 municípios correm o risco de colapso no abastecimento de água até novembro deste ano em decorrência de açudes que estão com menos de 20% da capacidade total de armazenamento ou dos que devem atingir o "nível morto", considerado quando a água se torna inutilizável para seres humanos e animais, e ainda devido aos poços profundos que precisam de manutenção.

No entanto, frisa a Aprece, a burocracia atrasa a compra de máquinas para perfurar poços ou

Complexa



**Cinco entes da federação
(04 estados e a União)**



**as decisões de um compromete o
atendimentos dos objetivos dos demais**



O PISF no RN

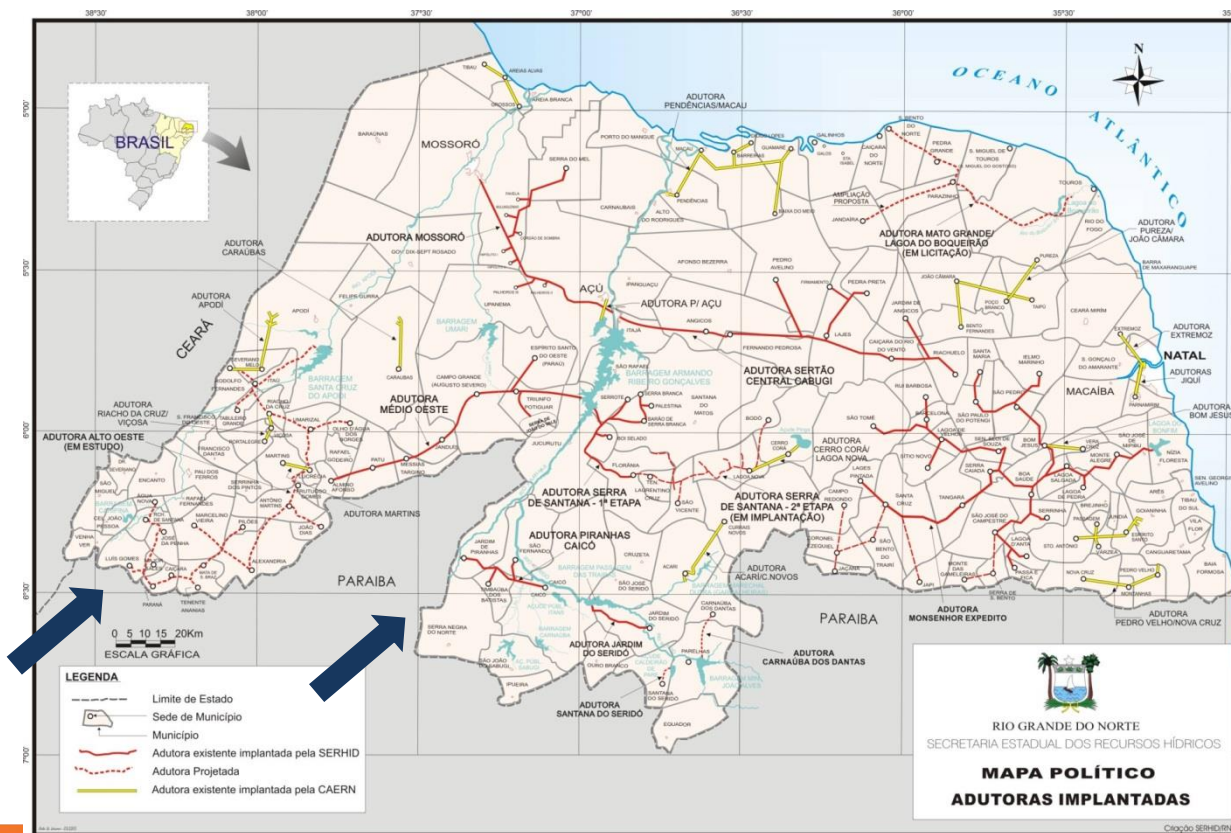

04 ADUTORAS

- 23 Cidade
- Mais 350 mil pessoas atendidas



Barragem de Oitica e ADTORA SERIDÓ

O PISF na Bacia

212 usuários (> 3 ha)
4.658 ha a irrigar
(atualmente 1.458 ha)

1.065 usuários
4.200 ha a irrigar

272 usuários (> 2ha)
1.210 ha a irrigar
(atualmente 396 ha)

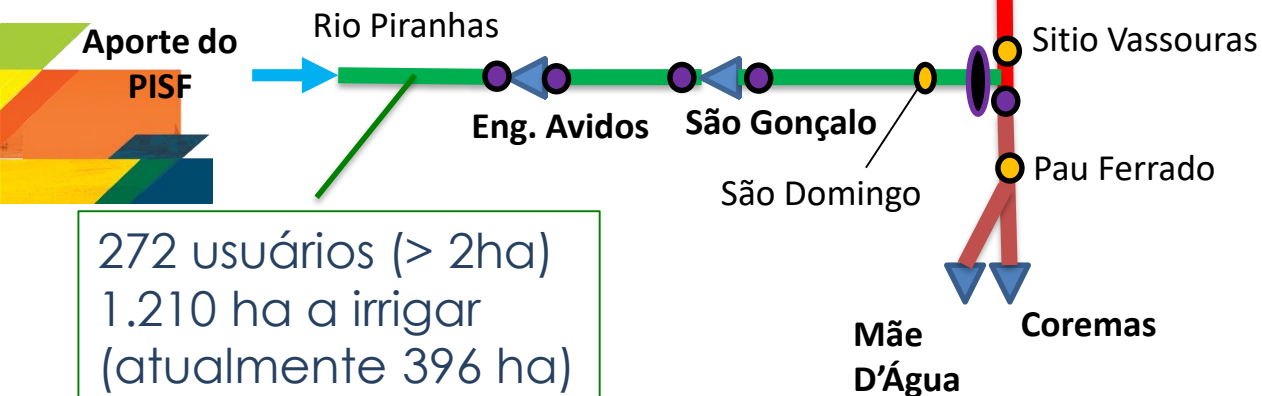

- Ponto de monitoramento existente
- Novo ponto de monitoramento proposto
- Ponto de entrega
- Ponto de medição fixo (soleira/barramento)

Gestão do PISF no RN



Quanto vamos pagar?

Tarifa de Referência	(R\$/m ³)
Disponibilidade	0.244
Consumo	0.801



RN \cong 15 milhões R\$ por ano \Rightarrow Fixo

RN \cong 65 milhões R\$ por ano \Rightarrow $Q = 1,97 \text{ m}^3/\text{s}$

RN
Déficit corrente
mensal na casa dos
110 milhões

Gestão do PISF no RN



Condicionantes

IV – **implantação, até o início da operação** da primeira fase do empreendimento, **da cobrança pelo serviço de adução de água bruta**, no âmbito da União e dos Estados beneficiados, com **valores que cubram os custos de operação e manutenção do empreendimento.**



Como será a repartição dos valores no RN?

Órgão Gestor - IGARN

Gestão do PISF no RN



Desafios

Deslocamento em leito natural de rio \Rightarrow fiscalização/controlado/perdas

Pagamento x Cobrança \Rightarrow rio de domínio da União

Separar as vazões no ponto de entrega \Rightarrow negociação

Conhecer melhor os usos atuais e potenciais



Obrigado!

